

e-boutique for eclectic collectables & antiques  
**DelAgan**  
An Devriese  
info@delagan.com  
www.delagan.com

## Info Français & Nederlands & English

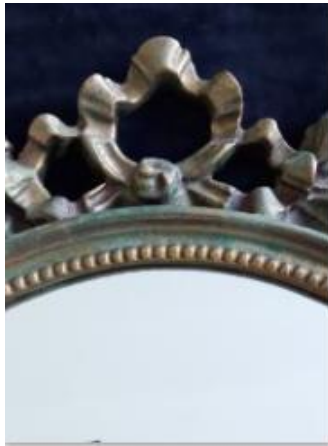
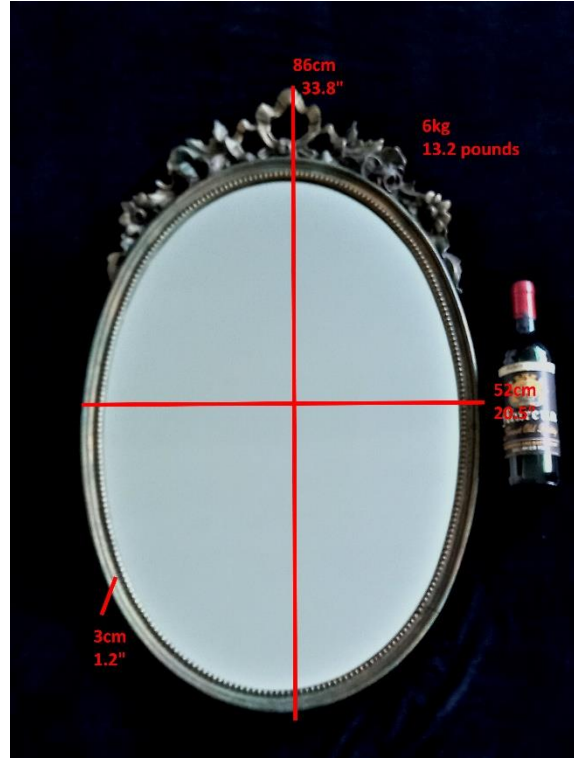

## Grand Miroir De Style Néoclassique Avec Crête De Ruban Noué & Fleurs

**Période:** 20<sup>ème</sup> siècle

Le style général de ce grand miroir ovale est néoclassique avec le ruban noué au sommet. La crête est également ornée de fleurs tridimensionnelles et de feuilles ondulées. Une frise de perles entoure le bord intérieur. Le cadre, bien qu'il ressemble à un cadre en bois doré, est fait de résine qui a reçu un travail de patination impressionnant. Une application astucieuse d'or, de teintes brunes et vertes donnent au cadre un look de métal vieilli avec un effet verdigris.

**État:** Bon. Le verre est parfait. Il y a une petite fissure au bas du cadre, mais cela n'affecte en aucune façon sa résistance structurelle.

**Dimensions:** 86 cm haut, 52 cm large, 3 cm profond, ± 6 kg

**Infos pratiques:** si vous êtes intéressé veuillez écrire un email à [info@delagan.com](mailto:info@delagan.com). Si vous achetez en direct (hors plateforme comme Etsy ou Selency) vous bénéficiez d'une réduction de 15% sur le prix affiché sur mon site web. Je peux envoyer la plupart de mes objets (+ prix d'envoi) ou vous pouvez venir l'enlever à Genval après rendez-vous. Paiement est où via transfert bancaire ou cash.

## Grote Spiegel in Neoklassieke Stijl Met Bloem & Lint Kuif

**Periode:** 20<sup>ste</sup> eeuw

De algehele stijl van deze grote ovale spiegel is neoklassiek, waarbij het gebonden lint bovenaan een symbolisch symbool in de Lodewijk XVI-periode was. De kuif heeft sierlijke driedimensionale bloemen en bladeren. Een kraal fries omringt de binnenrand. Het kader, hoewel het lijkt op een verguld houten kader, is gemaakt van hars dat met een indrukwekkende patina is versierd. Een kunstzinnige toepassing van goudkleurige, bruine en groene tinten geven het kader een look van oud metaal met een verdigris-effect. Het spiegelglas verkeert in perfecte staat.

**Conditie:**

Goed. Het spiegelglas is perfect. Er is een kleine barst aan de onderkant van het frame, maar dit heeft geen invloed op de structurele sterkte ervan.

**Afmetingen:** 86 cm hoog met kuif, 52 cm breed, 3 cm diep frame, ± 6 kg

**Praktische info:** Gelieve een e-mail te sturen naar [info@delagan.com](mailto:info@delagan.com) als je interesse hebt. Als je in direct via mij koopt (dus niet via een platform als Etsy of Selency) krijg je 15% korting op de prijs die op mijn website wordt weergegeven. Ik kan de meeste van mijn items versturen (+ verzendkosten) of je kunt het na afspraak ophalen in Genval. Betaling is via bankoverschrijving of contant.

## Large Mirror with Neoclassical Style Flower & Ribbon Crest

**Date:** 20<sup>th</sup> century

The overall style this of large oval mirror is neoclassical with the tied ribbon at the top being an emblematic symbol of the Louis XVI period. The ribbon crest has ornate three dimensional flowers and scrolling leaves. A bead frieze encircles the inner edge. The frame, whilst it looks like a gilt wood frame, is made of resin that has received an impressive patination. An artful application of golds, brown and green hues give the frame a look of aged metal with a verdigris effect. The mirror glass is in perfect condition.

**Condition:**

Good. The mirror glass is perfect. There is one small crack at the bottom of the frame but this does not affect its structural strength in any way.

**Dimensions:**

86 cm high with crest, 52 cm wide, 3 cm deep frame, ± 6 kg

33.8" high with crest, 20.5" wide, 1.2" deep frame, ± 13.2 pounds

**Practical info:** if you are interested please email [info@delagan.com](mailto:info@delagan.com). If you buy via me in direct (not on a platform like Etsy or Selency) you get a 15% discount on the price indicated on my website. I can ship most of my items (+ shipping price) or you can pick it up in Genval, Belgium, after appointment. Payment is via bank transfer or cash.