

e-boutique for eclectic collectables & antiques

DelAgan

An Devriese
 info@delagan.com
 www.delagan.com

Info Français & Nederlands & English

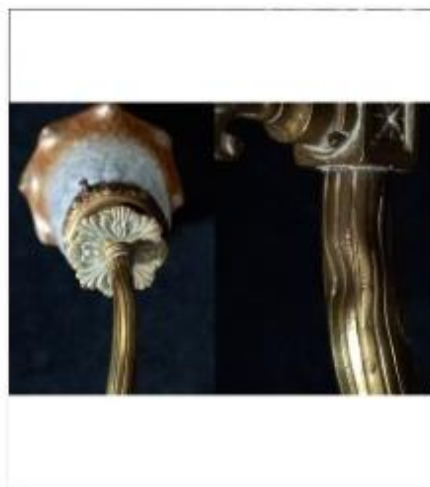
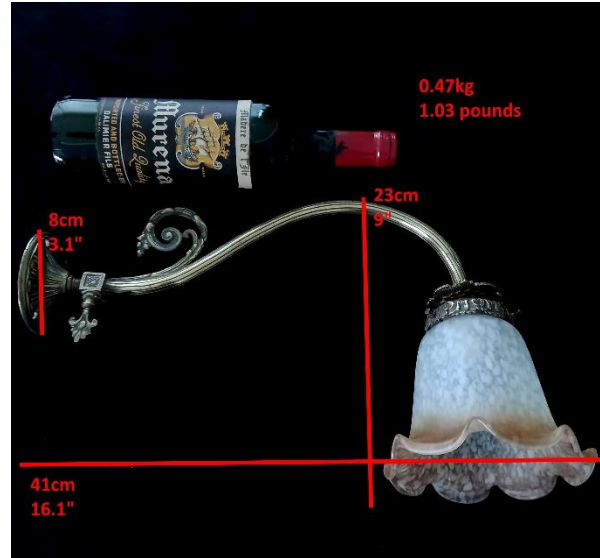

Grande Applique En Laiton Avec Tulipe en Verre Moucheté

Période: ca. Fin 19^{ème}-début 20^{ème}

Une grande applique murale en laiton avec une tulipe spéciale en verre moucheté dépoli. L'applique murale est plus grande et s'étend plus loin du mur que la plupart des modèles. La tige col-de-cygne est ornée d'une feuille d'acanthe volutée. L'abat-jour tulipe en verre est maintenu en place par une fixation métallique décorée qui tient des petites vis de serrages. La tulipe est un verre moucheté dépoli d'une couleur blanche qui se transforme en une délicate teinte rose-brun autour du bord froncé. Pour une expédition en toute sécurité, la tulipe sera emballée dévissée (ne pas serrer les vis trop fort lors de sa remise en place ou le verre pourrait se fissurer). L'applique n'est pas câblée. Cela prend une ampoule à petite douille.

État: Bon. Un léger coup / torsion à la tige aux extrémités (voir photo). Le culot d'ampoule est nouveau.

Dimensions: 23 cm de haut, 41 cm extension du mur, plaque murale de 8 cm de diamètre, 0.47 kg

Infos pratiques: si vous êtes intéressé veuillez écrire un email à info@delagan.com. Si vous achetez en direct (hors plateforme comme Etsy ou Selency) vous bénéficiez d'une réduction de 15% sur le prix affiché sur mon site web. Je peux envoyer la plupart de mes objets (+ prix d'envoi) ou vous pouvez venir l'enlever à Genval après rendez-vous. Paiement est où via transfert bancaire ou cash.

Grote Messing wandlamp met Gespikkelde Glazen Tulp

Periode: ca. ca. eind 19e eeuw, onlangs vernieuwd

Een grote messing wandlamp met een speciale matglazen tulp. De wandlamp is groter en reikt verder van de muur uit dan de meeste modellen. De zwanenhals steel is versierd met een krullend acanthusblad. De glazen tulp lampenkap wordt op zijn plaats gehouden door een versierde metalen armatuur met kleine draaischroeven. De tulp is een wit matglas met spikkels dat in een delicate roze-bruine tint verandert rondom de gewaaierde rand. Voor een veilige verzending wordt de tulp losgeschroefd verpakt (draai de schroeven niet te hard aan bij het terugplaatsen, anders kan het glas barsten). De lamp is niet bedraad. Er is een gloeilamp met een kleine fitting nodig.

Conditie: Goed. Een lichte vervorming van de steel aan de uiteinden (zie foto). De lampfitting is nieuw.

Afmetingen: 23 cm hoog, 41 cm uit steek van de wand, wandplaat met een diameter van 8 cm, 0.47 kg

Praktische info: Gelieve een e-mail te sturen naar info@delagan.com als je interesse hebt. Als je in direct via mij koopt (dus niet via een platform als Etsy of Selency) krijg je 15% korting op de prijs die op mijn website wordt weergegeven. Ik kan de meeste van mijn items versturen (+ verzendkosten) of je kunt het na afspraak ophalen in Genval. Betaling is via bankoverschrijving of contant.

Large Antique Brass Wall Sconce with Mottled Glass Lampshade

Date: ca. late 19th-early 20th century

A large brass wall sconce with a special mottled glass lamp shade. The wall sconce is larger and extends further from the wall than most models. The curved stem is adorned with a scrolling acanthus leaf. The circular backplate is of a neoclassical style. The glass shade is held in place by a decorated fixture that holds small tightening screws. The lampshade is frosted mottled glass of a white colour that turns into a delicate pink-brown blush around the ruffled rim.

For safe shipping, the shade will be packed unscrewed from the sconce (don't tighten the screws too hard when putting it back on or the glass could crack). The sconce is not wired. This takes a screw-in light bulb with a small fitting.

Condition:

Good. A slight knock/twist to the stem at the ends (see photo). The lamp socket is new.

Dimensions:

23 cm high, 41 cm extension from wall, 8 cm diameter wall plaque, 0.47 kg
9" high, 16.1" extension from wall, 3.1" diameter wall plaque, 1.03 pounds

Practical info: if you are interested please email info@delagan.com. If you buy via me in direct (not on a platform like Etsy or Selency) you get a 15% discount on the price indicated on my website. I can ship most of my items (+ shipping price) or you can pick it up in Genval, Belgium, after appointment. Payment is via bank transfer or cash.