

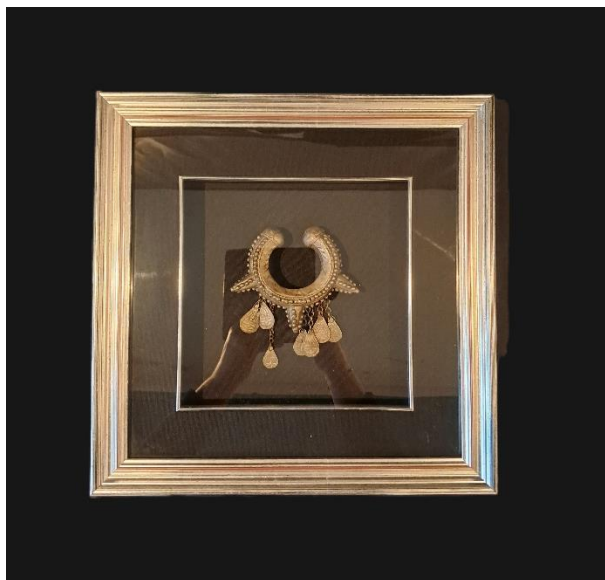

Info Français & Nederlands & English



## Bracelet Rachaïda Éthiopien Encadré

**Période:** ca. 19<sup>ème</sup> - 20<sup>ème</sup> siècle

Ce type de bracelet est traditionnel pour la tribu nomade Rachaïda originaire de la région de l'Est de l'Éthiopie, du Yémen et de l'Érythrée. Celui-ci a été acheté en Éthiopie. Leurs bijoux sont généralement lourds et à haute teneur en argent 700-800/1000. Le bracelet rond épais avec ouverture est orné de protubérances en forme de pointes, de petites boules et de pendentifs. Le bracelet a été encadré de manière belle et professionnelle, créant une œuvre d'art pour votre mur.

**État:** Bien. Objet Vieilli.

**Dimensions déplié:** 35 x 35 cm, 5.5 cm profond

## Ingelijste Ethiopische Rachaïda Armband

**Periode:** ca. 19<sup>de</sup> - 20<sup>ste</sup> eeuw

Dit soort armband is traditioneel voor de Rachaïda nomadische stam afkomstig uit de Oost-Afrikaanse regio Ethiopië, Jemen en Eritrea. Deze is gekocht in Ethiopië. Hun sieraden zijn typisch zwaar en hoogwaardig zilver 700-800 / 1000. De dikke ronde armband met opening is versierd met spijkerachtige uitsteeksels, balletjes en hangertjes. De armband is prachtig en professioneel ingelijst, waardoor het een kunstwerk voor je muur is geworden.

**Conditie:** Goed. Rustieke staat.

**Afmetingen ontplooid:** 35 x 35 cm, 5.5 cm diep

## Framed Ethiopian Rachaïda Bracelet

**Date:** ca. 19<sup>th</sup> - 20<sup>th</sup> century

This kind of bracelet is traditional for the Rachaïda nomadic tribe originating from the East African region of Ethiopia, Yemen and Eritrea. This one was purchased in Ethiopia. Their jewellery is typically heavy and high-content silver 700-800/1000. The thick round bracelet with opening is adorned with spike-like protrusions, little balls and dangles. The bracelet has been beautifully and professionally framed, creating a piece of art work for your wall.

**Condition:**

Good. No damage. Aged object.

**Dimensions frame:**

35 x 35 cm, 5.5 cm deep

13.8 x 13.8", 2.1"